Conseil Municipal des Enfants - Les élus

Le 11 octobre, le Conseil Municipal des Enfants a été renouvelé. Découvrez ci-dessous les résultats des élections.

L'installation du CME se fera le 18 octobre, à 18h30 à la salle des fêtes de Beauchamp.

▼ Contenu

Hinsley DEFY-DRAGIN

Maël HAMARD

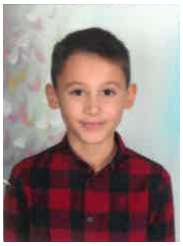

Léo LEGUIGO

Madhan ANGALAPPANE

Cheikh DIAYE

Margot PETCHE

Baptiste Portugal

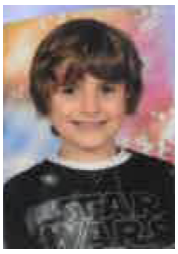

Loucaël DESAUNAY-THIBAULT

Tasnim ESSAHLI

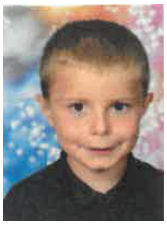

Alexandre PROT

James BARBOTIN

Lise-Anaïs CARVALHO

Leyna AANGOUR

Alice CLAVIER

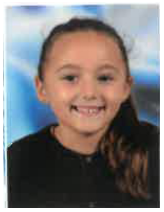

Launa SIMAO

Emmie ANFREVILLE

Mahée CHAUVIREY

Léa LAMORA

Chloé DURY

Maê DROUOD